

Unieke vlechtheeg in de Polder van Biesland

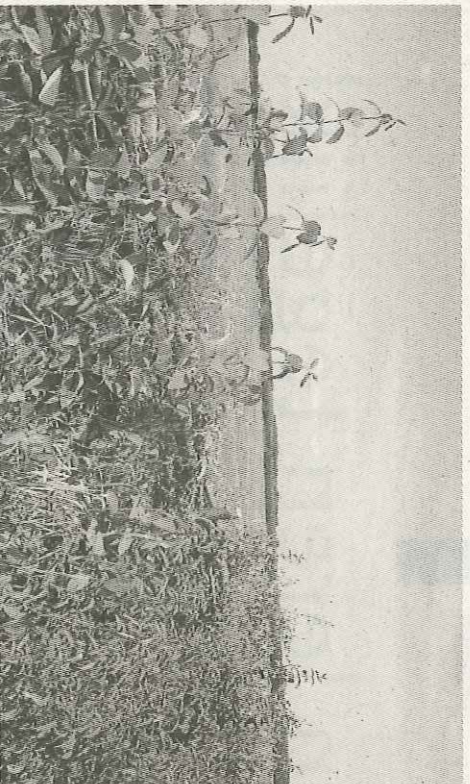

De vlechtheeg aan de noordrand van de Polder van Biesland.

Pijnacker – Op de allereerste Doe Dag van de Stichting Vrienden van Biesland in 2004, is de vlechtheeg geplant. In de jaren die volgden is de heg, langs het fietspad tussen het Virulypad en de betonnen brug naar de Dobbeplas, flink gegroeid. Afgelopen winter is een deel van de groene muur 'gelegd'. Maar wat is nu eigenlijk een vlechtheeg?

Door Carla van Vliet

De Stichting Vrienden van Biesland zet zich in voor het duurzaam behouden en ontwikkelen van de Polder van Biesland, tussen de Dobbeplas en de Deltse Hout. In deze polder ligt het biologisch boerenbedrijf Hoeve Biesland. Dit bedrijf van Jan en Mieke Duijndam legt zich toe op het volledig geïntegreerd realiseren van voedselproductie, natuurbeheer en recreatief gebruik. Of deze drie zaken in hetzelfde gebied en in één bedrijf zijn te verenigen, wordt onderzocht door middel van het landelijk proefproject 'Boeren voor Natuur' van het Ministerie van Landbouw, Natuurbeheer en Voedselveiligheid. De vlechtheeg past goed in dit plaatje, het vormt aan de noordkant van de polder een natuurlijke afscheiding en voorbijgangers kunnen er plezier aan beleven.

Een vlechtheeg maakt al heel lang onderdeel uit van het landschap, voordat er prikkeldraad was, waren er vlechtheeggen. "Prikkelendraad heeft, behalve dat je er nooit meer werk aan hebt, geen enkel voordeel", verklaart Elco de Boer van de Werkgroep Groen. "Voor de natuur is een vlechtheeg naast een afscheiding ook een groen lint door het landschap."

Heg leggen

Een normale heg wordt met de heggen-schaar in toom gehouden. Een vlechtheeg krijgt de vorm door, de naam zegt het al, de takken te vlechten. Hier zijn meerdere manieren voor. De manier die op het exemplaar in de Polder van Biesland wordt toegepast, heet 'de heg leggen'. Na een flinke groei sinds 2004 was de heg dit jaar sterk en hoog genoeg om gelegd te worden.

De groene haag kreeg hierdoor een stuk vriendelijkere afmetingen. "De natuur doet het verticale groeiwerk maar hoe wel de heg uitloopt na het leggen, is dit toch niet blijvend. Na verloop van een tiental jaren zal het horizontale gelegde deel van het hout teruglopen, het vlechtwerk en daarmee de stevigheid en vorm verdwijnen daardoor."

Na ongeveer vijftien jaar moet de heg daarom opnieuw gelegd worden, de verticale groeiende stammen worden dan horizontaal 'gelegd' waarna de natuur weer verticaal er doorheen gaat vlechten. De vlechtheeg vernieuwt zich hierdoor zodat deze honderden jaren oud kan worden. Er zijn echter nog maar heel weinig oude vlechtheeggen over in Nederland.

Biesland Dagen

In de Polder van Biesland vinden ook dit jaar de Biesland Dagen plaats. Op zaterdag 6 september van 11.00 tot 17.00 uur en op zondag 7 september van 10.00 tot 17.00 uur kunnen de bezoekers terecht op vijf locaties aan de Noordindseweg en de Bieslandseweg in Delfgauw. Hoeve Biesland, Halve Molen, Recreatiestal De Deltse Hout, Kinderdagverblijf t Knorretje en Herberg de Uylenburg. Op het programma staan demonstraties, uitvoeringen, markten en nog veel meer.

Streekkeigen

Kennis en kunde van het heggen leggen, is in de loop der tijd vrijwel geheel verloren geraakt. Elco de Boer: "Er is niet, zoals vroeger wel het geval was, een buurman die het even komt uitleggen. Veel moeten we daarom proefondervindelijk gewoonweg opnieuw uitvinden. We hebben wel een cursus gevolgd maar deze heg op deze plaats is toch weer speciaal."

De Bieslandse heg is aangelegd met streekkeigen meidoornstruiken, die van oudsher in het westen thuishoren en zich aangepast hebben aan de omstandigheden. "De heg zal in de loop van de jaren vanzelf andere soorten gaan bevatten. In onze heg is dat versneld gegaan doordat we er her en der andere soorten struiken als hazelaar en kornoelje tussen hebben geplant."

Voor met name de kleinere dieren is de vlechtheeg belangrijk als schuilgelegenheid maar ook als een soort overdekte 'veilige' route. "Bovendien zit er veel horizontaal hout in de vlechtheeg waar nestjes op gebouwd kunnen worden. De dorens in de heg laten kleinere dieren wel door maar de grotere rovers niet, en dat vinden broedvogels ideaal. De heg bloeit in het late voorjaar voor de vlinders en bijen en in de herfst en winter zitten er bessen aan."

Windscherm

Voorbijgangers kunnen genieten van het natuurlijke groene lint dat naast het fietspad gelegen ook dienst doet als een soort windscherm. De heg is nu bijna voor de helft gelegd maar omdat het zo arbeidsintensief is en het in de winter moet gebeuren, zal de rest door de vrijwilligers van de Stichting Vrienden van Biesland volgend jaar gedaan worden.

Zie voor meer informatie:
www.vriendenvanbiesland.com.

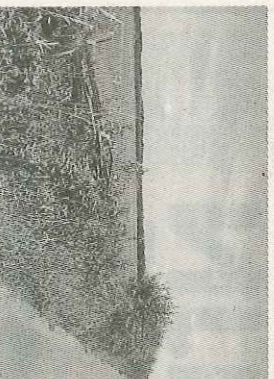

De heg is nu bijna voor de helft gelegd.